

VERKORTE HANDLEIDING INSTALLEREN

Telefax 380

1 Uitpakken

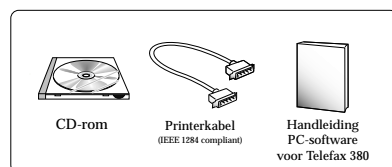
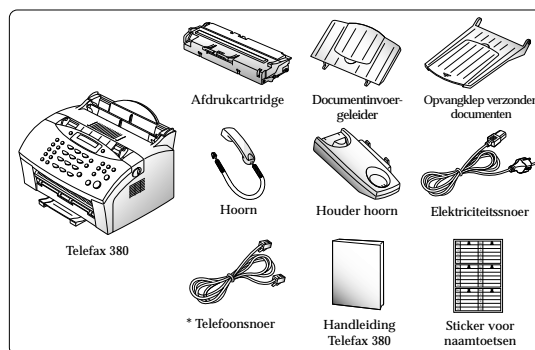

2 Afdrukcartridge plaatsen



1. Trek de knoppen die zich links en rechts op de Telefax 380 bevinden naar u toe en open de klep.

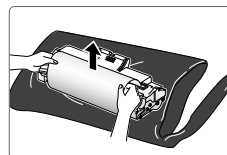

2. Haal de nieuwe cartridge uit de verpakking en verwijder voorzichtig het papier dat zich om de cartridge bevindt. Dit doet u door het papier aan beide zijden vast te houden en recht omhoog te trekken.

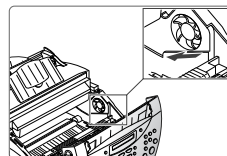

3. Schud de cartridge 5 of 6 keer van links naar rechts heen en weer om de toner evenredig over de cartridge te verdelen.

4. Kijk waar de bevestigingen voor de afdrukcartridge zitten.

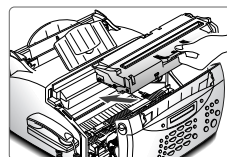

5. Pak de cartridge bij de handgreep vast en schuif deze omlaag tussen de bevestigingspunten. Druk de cartridge stevig aan.

6. Sluit de klep door deze op zijn plaats te klikken

Vervolg

3 Hoorn en houder

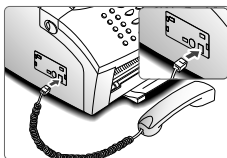

1. Sluit het ene uiteinde van het krulsnoer aan op de aansluiting aan de linkerzijkant van de Telefax 380.

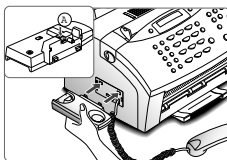

2. Schuif de twee uitsteeksel van de houder van de hoorn in de uitsparingen aan de linkerkant in de Telefax 380 (zie afbeelding), terwijl u op gedeelte (A) aan de onderzijde van de houder drukt, totdat deze op zijn plaats klikt.

4 Telefoonsnoer

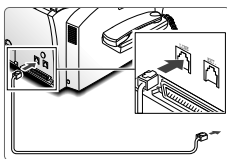

1. Doe het ene uiteinde van het telefoonsnoer in de LINE ingang aan de achterkant van de Telefax 380 en het andere uiteinde in de telefoonaansluiting.

NB: Gebruik het telefoonsnoer dat met de Telefax 380 is meegeleverd.

5 Extra telefoontoestel

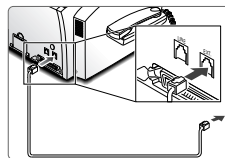

1. Wilt u bij de Telefax 380 een extra telefoontoestel of een antwoordapparaat gebruiken, sluit deze dan aan op de EXT. aansluiting aan de achterkant van de Telefax 380.

6 Printerkabel

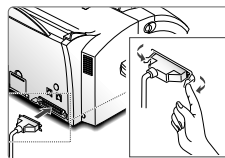

1. Zet zowel de Telefax 380 als uw PC uit.
2. Steek de kabel in de connector aan de achterkant van de Telefax 380 en zet deze met de metalen klemmetjes vast.
3. Sluit het andere uiteinde van de kabel aan op de parallelle poort van uw computer. Raadpleeg eventueel de handleiding van uw computer.

7 Elektricitessnoer

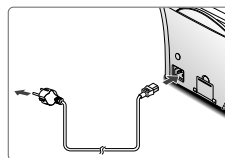

1. Sluit het elektricitessnoer aan op het aansluitpunt aan de achterkant van de Telefax 380 en doe de stekker in een stopcontact.
2. De Telefax 380 gaat aan. Als er geen cartridge is geplaatst of als het papier op is, verschijnt: 'JAM/GEEN CARTRIDGE' of 'GEEN PAPIER'.

Vervolg

8 Documentinvoergeleider

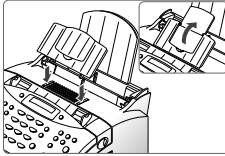

1. Schuif de twee uitsteeksels van de documentinvoergeleider in de uitsparingen boven in de Telefax 380. Klap zo nodig het verlengstuk van de documentinvoergeleider omhoog.

9 Opvangklep verzonden documenten

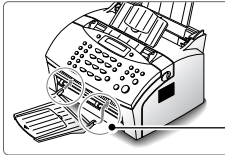

1. Schuif de twee uitsteeksels van de opvangklep in de uitsparingen aan de voorkant van de Telefax 380.

NB: Bevestig eerst de ene en dan de andere kant. Wanneer u het uitsteeksel een beetje naar binnen duwt, kunt u de steun er gemakkelijk inschuiven.

10 Afdrudpapier plaatsen



1. Trek de papiersteun van de automatische papierinvoer helemaal omhoog.

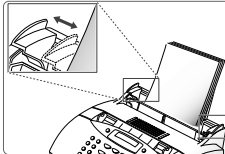

2. Leg het papier met de te bedrukken kant naar u toe in de invoer.
3. Stel de papiergeleiders in op de breedte van het papier. Schuif de geleiders aan totdat zij licht de stapel papier raken. Zorg dat het papier niet verbuigt.

11 SmarThru software installeren

NB:

- Voor het verzenden en ontvangen van e-mail moet uw computer een (interne of externe) modem hebben. Verder hebt u een abonnement nodig bij een internet provider.
- Als u Windows 95/98 gebruikt, kan nadat u de machine op de computer hebt aangesloten het dialoogvenster "Nieuwe hardware gevonden" verschijnen wanneer u uw computer aanzet. Sluit dit venster door op **Annuleren** te klikken.

1. Doe de meegeleverde SmarThru cd in uw cd-rom-station. De SmarThru cd start automatisch en het installatievenster van SmarThru verschijnt.

Als de cd niet automatisch start:

- 1) In Windows 95/98/NT selecteert u **Uitvoeren** in het **Start** menu.
- 2) Typ **D:\Setupint** (vervang zo nodig de letter **D** door de letteraanduiding van uw cd-rom-station) en klik op **OK** om de installatie te starten.

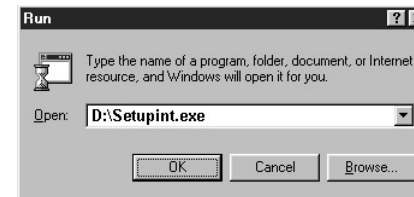

Vervolg

2. Als hierom wordt gevraagd, geeft u de gewenste taal aan.

3. Klik op **Install the Telefax Software on your PC.**

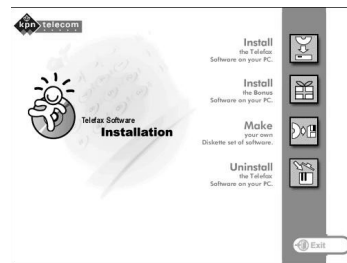

4. Volg de instructies op het scherm en klik op **Volgende.**

De SmarThru installatie ondersteunt twee installatiemethodes. Met de keuze **Typical** installeert u de meest gebruikte onderdelen (aanbevolen voor de meeste gebruikers). Als u voor **Custom** kiest, kunt u aangeven welke onderdelen u wilt installeren.

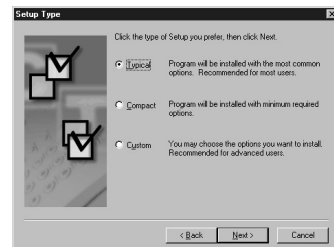

Als u voor de **Custom** installatie kiest, kunt u de te installeren onderdelen zelf kiezen.

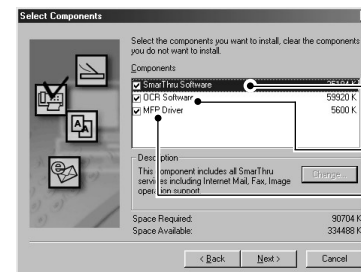

SmarThru software voor bewerken gescande afbeeldingen en documenten.

AnyPage Lite software voor OCR (tekstherkenning).

MFP stuurprogramma voor afdrukken, scannen en verzenden en ontvangen faxberichten via de PC.

5. Wanneer de installatie is voltooid, moet de computer worden afgesloten en opnieuw worden opgestart.

Als uw computer niet automatisch afsluit en opnieuw opstart, moet u dit handmatig doen om de geïnstalleerde functies te activeren.